

HRVATSKO PLANINARSKO DRUŠTVO  
PODRUŽNICE  
„VELEBIT“-Sušak || „MOSOR“- Split

**FOTO - AMATERSKA  
IZLOŽBA**

SUŠAK

9.—23. — VIII.

1931.

SPLIT

15.—29. — IX.



e

Cijeneći osobitu važnost izložbe foto-slika za propagandu prirodnih ljepota naše domovine, odlučila je sušačka podružnica Hrv. planin. društva, da po treći puta u osam godina svoje djelatnosti priredi takvu jednu izložbu i to ovaj puta u zajednici sa posestrimskom podružnicom Hrv. planin. društva „Mosor“ u Splitu.

Tu izložbu priredjuju sušačka i splitska podružnica H. P. D. u želji, da i na taj način vrše propagandu ne samo za planinarstvo već i za što brojnije posjećivanje naših prirodnih krasotama bogatih krajeva po domaćim i stranim turistima.

Šira javnost imat će tako prilike, da putem fotografskih snimaka upozna prekrasne planinske i druge predjele naše domovine, naročito one uzduž našega Jadrana.

No osim spomenute glavne svrhe želi se ovom izložbom pobuditi također interes za fotografiju, koja je postala jaki faktor u današnjoj našoj civilizaciji. Naročito za planinare je ona od velike važnosti, jer im omogućuje, da vidjene prirodne ljepote sa svojom kamerom ovjekovječe davši im trajan izražaj.

Izlagači na izložbi su isključivo foto-amateri članovi foto-sekcija, podružnice „Mosor“ i „Velebit“, koji svojim foto-slikama žele posjetiocima dočarati divne krajeve što su ih sami vidjeli, kako bi se drugi za njima u tome povelj.

Veliki trud i trošak, koji je u ovu izložbu uložen, nadamo se, da će biti naplaćen uspješnim rezultatom njezinim, kako bi se time potpisanim dalo poticaja, da ustraju u svojem radu na propagandi prirodnih krasota, kojima obiluje naša domovina.

U Sušaku, u mjesecu kolovozu 1931.

H. P. D. podružnice „Velebit“ i „Mosor“

e

e

## Izletišta okolice Sušaka.

Uzdruž čitavog Hrv. Primorja, a u neposrednoj blizini morske obale proteže se veličanstveni i s planinarskog gledišta vrlo zanimljivi lanac gora i to počevši od **Obruča** (1377 m) nad Sušakom i njegova gorskog sklopa pa preko Risnjaka i Velike Kapele čitavim golemim masivom Velebita. Pruža se tako prilika svakome posjetiocu naših glavnih kupališnih mjesta, da se za par sati sa morske obale uspne na visoke planine, sa kojih se pruža neopisivo lijep i dalekosežan pogled s jedne strane na Jadransko more i njegovo otočje, a s druge na zašumljeni Gorski Kotar i sve obilnije hrvatske planine čak do dalekih Julskih i Kamničkih Alpa, Karavanaka te Visokih Tura i Apeninskog gorja. Nema valjda u Evropi tako harmoničnog spoja užitaka, što nam ih pruža more, sa onima čistog alpskog karaktera.

Kao polazna izletnička točka za posjet primorskih planina dolazi u prvom redu u obzir Sušak, glavna luka gornjega Jadrana, koji je također vrlo važan i sa turističkog gledišta, jer ima zanimljivu i izletima bogatu okolicu, a naročiti pak interes zaslužuje gorski kraj koji nedaleko Sušaka leži.

Dvije glavne ceste koje Sušak vežu sa unutaronošću jesu: znamenita Lujzinska i Dorotejska cesta. Uzduž tih cesta odnosno nedaleko njih nalaze se također najljepša planinska izletišta. Idući Lujzinskom cestom pruža nam se putem najprije vidik na donji tok krške rijeke Rječine, koja se tu jedva jedvice probija kroz silne kamenite visove i pećine. Oko 7 km udaljeno od Sušaka leži oveličano mjesto Čavle na početku legendarnog Grobničkog polja. Odatle je divan pogled na gorske velikane, koji sa sjeverne strane okružuju Grobničko polje, a u prvom se redu među njima dugi rastrgani hrbat ponosnog **Obruča** (1377 m), ispod kojega je na visini od 1.118 m sušačka podružnica Hrvatskog planinarskog društva „Velebit“ podigla još 1926. g. prostranu **planinarsku kuću**, koja je čitave godine opskrbljena. Iz Čavala stiže se preko turistički zanimljivog Grobničkog polja do planinarske kuće za tri sata laganog hoda, a od kuće do vrha Obruča za 1 i četvrt sata. Put se može skratiti autom do podnožja brijega (11 km od Sušaka), a odatle se za 2 sata dolazi do planinarske kuće. Od planinarske kuće mogu se praviti vrlo zanimljivi izleti i usponi osim na Obruč još na planine Fratar, Suhi Vrh, Pakleno, Osoje, Grleš i Crni Vrh, sve vrhunci oko 1.350 m nadmorske visine. Pogled sa njih je divan i dalekosežan, jer se s jedne strane pruža Jadransko more sa svojim mnogobrojnim otocima, a s druge strane vide se planine i vrhovi Hrvatskog Krasa i Gorskog Kotara, Risnjak, Kranjski Snježnik i Učka, dok se pogled ne izgubi za vedrog dana sve do Julskih i Kamničkih Alpa te Karavanaka.

U blizini planinarske kuće nalazi se s prirodnih ljepota glasoviti, a s geološkog gledišta vrlo zanimljivi duboki gorski prodor zvan **Pakleno**. To je visoki divlje romantični gorski kraj, u kojem se nalazi na stotine vrtača, gudura, ponora te raznih bizarnih vrhova i vršića. Taj kraj nazvan je „hrvatskim Koloradom“, jer makar i u manjem opsegu pokazuje neke njegove karakteristike (vidi potanji opis u „Hrv. Planinaru“, god. 1928. broj 1.)

Idući dalje od mjesta Čavle preko Grobničkog polja Lujzinskom cestom do mjesta **Kamenjak** (16 km daleko od Sušaka), od kojega ide dobra no prilično strma automobilska cesta do visokog gorskog plato-a nazvanog Platak (1111 m), okruženog krasnom crnogoričnom šumom. Tu se nalaze zgrade i lugarnice vlastelinstva Thurn-Taxis. Odatle se dolazi za sat i pol laganog hoda na vrh **Snježnika** (1506 m), prekrasnu našu planinu, a za oko 2 i pol sata do vrha Jelenca (1414 m) glasovitog zbog svoje bogate planinske flore.

Od Kamenjaka nastavlja se Lujzinskom cestom laganim usponom do mjesta **Gornje Jelenje** (886 m), otkada je vrlo interesantan uspon na najljepšu planinu Gorskog Kotara, veličanstveni **Risnjak** (1528 m). Od Gornjeg Jelenja na Risnjak može se doći laganim hodom za tri sata. Risnjak već ima čisto alpski karakter, dok je pogled s njega upravo prekrasan. Zadržano oko zahvaća pogledom šumovite vrhove Gorskog Kotara, obručki gorski sklop, zatim oba Snježnika (naš i t. zv. Kranjski (1796 m), Jadransko more sa otočjem, Učku te ispod nje nanizana glasovita kupališta Opatiju, Lovran i Volosko pa rastrgani i silni masiv Velebita, a u daljini sniježne vrhunce Alpa.

Od Gornjeg Jelenja dalje dolazi se odmah u visoki gorski predio zvan **Gorski Kotar** ili **Hrvatska Svica**, gdje se prostiru uzduž Lujzinske ceste vrlo lijepa mjesta: Mrzla Vodica, Lokve, Delnice i Skrad, koja su ljeti puna stranaca, a zimi ih posjećuju svi oni, koji uživaju u zimskom športu. Lokve, Delnice i Skrad leže i na željezničkoj pruzi Sušak—Zagreb.

Krasne su i ostale planine Velike Kapele, kao Bjelolasića, čuveni naši Dolomiti Bijele i Samarske Stijene, da ne nabrajam i druge, koje su nešto podalje od mora, pa ih stoga ovdje ne spominjemo, već ćemo samo da još istaknemo veličanstvenu ljepotu golemog gorskog masiva **Velebita**, koji se proteže odmah nad morskom obalom od Vratnika nad Senjom pa sve do Kanjona Zrmanje kod Obrovca u duljini od 165 km.

U sjevernom Velebitu naročito je vrijedna posjeta skupina **Zavižana** sa Vučjakom (1645 m), zatim **Mali Rajinac**, **Kozjak** i **Rožanski Kukovi**, sve vrhunci preko 1.600 m nadmorske visine. Ispod vrha Vučjaka u visini od 1600 m nalazi se planinarska kuća što ju je g. 1927. podiglo Hrvatsko Planinarsko Društvo, pa je tako posjet toga dijela Velebita u velike olakšan. Sa Krajačeve kuće odnosno Vučjaka vrlo je lijep i dalek pogled. Na Vučjak (ili kako se još nazivlje Zavižanska kosa) najlakši je uspon s primorske strane iz Senja preko Sv. Jurja na Oltare autom, a zatim pješice još oko 3 sata hoda. Sa Zavižanske kose odnosno „Krajačeve kuće“ može se dalje nastaviti uspon na **Mali Rajinac** (1699 m), ujedno najviši vrh Sjevernog Velebita i na **Rožanske Kukove**, a od Jablanca najbliži je prilaz na **Hajdučke Kukove** i **Kozjak** (1620 m). Ovaj potonji ističe se neopisivom ljepotom svojih golemih kamenitih klisura, koje svojom bjelinom iskaču od nepreglednog zelenila okolnih šuma.

U Rožanskim Kukovima naročito je impozantna grupa Varnjače i Crikvine sa najvišim vrhom Krajačevim Kukom (1.690 m). Ispod Obličnjeg Pasarićeva Kuka nalazi se lani otvorena planinarska koliba Hrv. Planinarskog Društva prozvana Rossijevo kućom. Prošle je jeseni izgrađen lagan i alpinistički zanimljiv visinski put od Velikog Alana do Rossijeve kolibe (oko 2 i pol sata), kojim je u vezi sa cestom od Jablanca omogućen najkraći i najlakši prilaz u Rožanske Kukove.

U Srednjem Velebitu najljepša i najimpozantnija skupina jest: **Kozja vrata** — **Šatorina** — **Lisac**, između kojih se nalazi divan prirodni park **Stirovača** (1102 m), koja je uredbom o ustrojstvu nacionalnih parkova proglašena nacionalnim parkom. Prilaz na navedene vrhunce jest najbliži s primorske strane iz mjesta Jablanca.

U južnom Velebitu nalaze se najviši vrhunci čitavog njegovog gorskog masiva uopće. Nedaleko Gospića diže se impozantna Visočica (1619 m), ispod koje je sagrađena pretprošle godine zauzimanjem g. I. Gajtana planinarska kuća prozvana njemu u čast **Gojtanov Dom**. Nadalje u južnom Velebitu imamo golemi masiv **Velikog Malovana** i **Vaganskog Vrh** (1798 m), koji potonji je ujedno najviši vrh cijelog Velebita. U tom dijelu Velebita nalazi se s morske strane kraj Starigrada glasoviti divlji romantični prodor Velike Paklenice.

e

## Izletišta bliže i daljne okolice Splita.

**Kozjak-planina** (780 m) proteže se od Kliške uvale na istoku do Malaške na zapadu u linearnoj dužini od 11 km. zatvarajući sa sjevera prostrano Kaštelansko polje. Dok su južni pristranci Kozjaka okarakterisani jakim strminama, dotle sjeverni imaju karakter kršovite visoravni, koja pod prilično blagim kutom pada u depresije Blaca, Vučevice i Radošića. Južni su pristranci do visine od 200 m. kultivirani (vinogradi i maslinjaci), u višim visinama javljaju se elementi sredozemne „macchie“, a na hridinama se razgojila flora krša. Sjeverni su pristranci pretežno ogoljeli zbog neracionalne sječe i podržavanja koza. Na južnim pristrancima ima vir-voda do visine od 200 m. Sjeverni su pristranci potpuno bezvodni.

Od Istoka k zapadu tri su važnija vidikovca: Sv. Juraj (677 m), Sv. Luka (780 m) i Biranj (631 m), sa kojih se otvaraju divni morski i kopnjeni vidici.

**Sv. Juraj:** iz Splita preko Solina na Rupotine (11 km kolne ceste), gdje započinje markacija koja vodi sve do vrha. Vremensko udaljenje od Rupotina do vrha Sv. Jurja 2 i po sata. Teren je srednje teškoće. Vode nema. Na vrhu je kapelica, koja može poslužiti za sklonište.

**Sveti Luka:** Iz Splita do Kaštel Kambelovca željeznicom (13 km). Staza, koja vodi do Sv. Luke počinje kod željezničke stanice. Vremensko udaljenje 2 i po sata. Teren od 500—700 m prilično strm i jako kršovit. Istočno od vrha nalazi se malena kapelica. Vode nema. Staza nije markirana.

**Biranj:** Početna je tačka ekscurzije željeznička stanica u Kaštel Lukšiću odakle ide staza do samoga vrha. Na vrhu je crkvića (631 m) sa pitkom vodom. Vremensko udaljenje od Kaštel Lukšića do Birnja 2 sata. Silaz preko Malaške na Kaštel Stari kroz 2 i po sata.

**Mosor-planina:** (1340 m) zaprema čitav prostor, koji se pruža između donjega tijeka rijeke Cetine s jedne i Splitskog uleknuća i Kliške uvale s druge strane. U smjeru brazdenja (NW — SO) linearna mu je dužina 30 km. Najveća mu je širina 12 km. Južni pristranci imaju terasastu gradju, sjeverni padaju strmo. U Mosoru vlada pretežno goli krš. Vir-voda ima samo na južnim pristrancima.

Orografski se daje Mosor-planina dijeliti u tri dijela i to: u zapadni, srednji i istočni Mosor. U zapadnom je Mosoru najvažniji vidikovac Debelo Brdo (1071 m), u srednjem Ljubljani (1211 m) i Veliki Kabal (1340 m), a u istočnomu Sv. Juraj (1318 m).

Početna je tačka za ekscurzije u Mosor selo Žrnovnica, udaljeno iz Splita 11 km. Markacija izvedena od H. P. D. „Mosor“ počinje kod restauracije Sinovčić i vodi do zanimljivih adamičkih mlinica. Tu se odvaja: lijevi ogranak vodi na lugarnicu, a desni na Donje Sitno, Gornje Sitno i Dubravu.

Vremensko udaljenje od Žrnovnice do lugarnice, koja se diže jugozapadno brda Ljubljani u vis. od 940 m iznosi 2 i po sata. Lugarnica je čvrsto zidana. Sastoji se od dviju spavaona, kuhinje i spremišta. Deset ležaja, peć, aparat za kuhanje, fenjeri, prva pomoć i dobra zdenčana voda pružaju priličnu planinarsku udobnost. Iz lugarnice se mogu poduzeti ove ekscurzije

preko Kunjevoda na Plišivac (1 i po sata), na Veliki Kabal (3 i po sata), na Ljuti Kamen (4 i po sata), na Ljuvač (Planinarski Dom) 3 sata.

Dok je prema izloženom lugarnica zgodno uporište za ture u području zapadnoga, a dijelomice i istočnoga Mosora, dotle je Planinarski Dom na Ljuvaču za one centralnoga, a selo Dubrava pak za one u istočni Mosor. Vremensko udaljenje od Žrnovnice do Donjega Sitna 1 sat, od Donjega do Gornjega podjednako a od Gornjega do Planinarskog Doma na Ljuvaču (vis. 900 m) tri četvrt sata. Za ekscurzije sa Planinarskog Doma ove su vremenske udaljenosti: do bila centralnog Mosora nad Ljuvačem 1 i po sata, do Velikog Kaba 2 sata, do Lutoga Kamena uzduž bila 3 sata, do Dubrave 1 i po sata, do Donjega Doca 3 sata, do pećine Vranjače preko Donjeg Doca 5 sati, do lugarnice 3 sata, do Sv. Jure uzduž bila 5 sati.

Za izlete po istočnom Mosoru, početna je tačka selo Dubrava sa ovim vremenskim udaljenostima: do Botajne 2 sata, do Sv. Jurja 3 i po sata, do Rašeljke 5 sati, do Lisičine 6 i po sati, do Donjeg Doca preko Botajne 3 sata, do Svijana preko Sv. Jurja 5 sati.

**Biokovo-planina** (1762). Na primorskoj kosi Biokova najvažniji su vidikovci: Vošač (1421 m), Štopac (1350 m) i Sv. Ilija (1640 m) a na kopnenoj pak kosi Sv. Jure (1762 m), najviši naime vrh Biokova.

Početna tačka za ekscurzije na Vošač i Štopac je Makarska a za Sv. Iliju selo Bast. Iz Makarske preko Makra na Vošač iznosi vremensko udaljenje 3 sata. Iz Vošča do Štopca 2 i po sata, a iz Štopca silaz u Makarsku preko Velog Brda 3 sata. Staze su markirane. Pod Vošačem ima staja, a na Štopcu je lugarnica.

Za uzlaz na Sv. Iliju treba rabiti nogostup, koji iz Basta ide preko Kuranika. Vremensko je udaljenje 4 sata. Pod Kuranikom ima staja. Staze nisu markirane.

Za ekscurzije na Sv. Juraj je početna tačka selo Zagvoz, na cesti Split—Imotski. Iz Zagvozda vodi staza na Kaoce. Tu je voda i malena lugarnica. Vremensko udaljenje 4 sata. Iz Kaoce do Sv. Jurja 3 i po sati. Iz Sv. Jurja može se sići u Makarsku preko Štopca i Velikog Brda. Vremensko udaljenje do Makarske 6 sati. Staza Zagvoz—Kaoci—Sv. Juraj—Štopac nije markirana. Preporuča se uzeti lugara iz Zagvozda.

**Svilaja-planina** (1515 m) iz Splita preko Sinja do sela Potravlja autom 45 km. Iz Potravlja do vrha Svilaje 3 sata. Sa vrha silaz kroz bukovu šumu u selo Ribarić (2 sata) a odavle autom u Split (49 km). Staza nije markirana. Vodića ne treba.

**Dinara-planina** (1831 m) Početne su tačke za ekscurzije na Dinaru Knin, dotično Vrljica. Iz Knina u Kijevo autom (12 km) iz Kijeva do vrha 5 sati. Staza nije markirana. Preporuča se uzeti vodića iz Kijeva.

**Trogjav** (1913) iz Splita preko Sinja na Koljane autom (56 km). Iz Koljana do staja u Pometeniku 4 sata, a iz Pometenika do Velikog Troglava 3 sata. Sa Troglava na Ledenu Kosu, pa kroz bukovu šumu silaz u Gubin (Livanjsko polje) za 3 sata. Iz Gubina do Livna 20 km, iz Livna do Splita 90 km, sve dobra kolna cesta. Kako staze po području Troglava nijesu markirane, to se preporuča uzeti vodića iz Koljana, dotično Pometenika.

N. B. Potanje upute za ekscurzije po kopnenoj i otočnoj Dalmaciji daje H. P. D. podružnica „Mosor“ u Splitu.



Prof. Čeda Kušević H. P. D. podr. „Velebit“ - Sušak — POGLED NA VRH OBRUČA (3777 m) ZIMI.

BARETIĆ M. I. prof.

- |                                   |                        |
|-----------------------------------|------------------------|
| 1 Obruč                           | bromosrebrno povećanje |
| 2 Kuća na Obruču                  | "                      |
| 3 Partija sa Obruča               | "                      |
| 4                                 | "                      |
| 5 Vrh Risnjaka "                  | "                      |
| 6 Risnjak                         | "                      |
| 7 Bijele Stijene                  | "                      |
| 8 Klek                            | "                      |
| 9                                 | "                      |
| 10                                | "                      |
| 11 Triglav                        | "                      |
| 12                                | "                      |
| 13 „Stol“ u Karavankama           | "                      |
| 14 Sv. Janež na Bohinjskom Jezeru | "                      |
| 15 Mojstrana                      | "                      |
| 16 Bohinjsko Jezero               | "                      |
| 17 Fužine                         | "                      |
| 18                                | "                      |
| 19 Ulica u Krku                   | "                      |
| 20 Sv. Kuzma                      | "                      |
| 21 „Prosjak“                      | "                      |
| 22 „Kuhar na brodu“               | "                      |
| 23 „Malinska“                     | "                      |
| 24                                | "                      |
| 25                                | "                      |
| 26 „Čozoti“                       | "                      |
| 27 Krk                            | "                      |
| 28                                | "                      |
| 29 Omišalj                        | "                      |
| 30 Novi                           | "                      |
| 31 Bakar                          | "                      |
| 32                                | "                      |
| 33 Žurkovo                        | "                      |
| 34 „Barke“                        | "                      |
| 35 „Sv. Jakov“                    | "                      |
| 36 U „Bakarcu“                    | "                      |
| 37 Kraljevica                     | "                      |
| 38                                | "                      |
| 39 Martinšćica                    | "                      |
| 40 Sv. Križ                       | "                      |
| 41 Sušak                          | "                      |
| 42                                | "                      |
| 43 Trsat „Stube“                  | "                      |
| 44 Učka                           | "                      |
| 45 „U šumi“                       | "                      |



BUZOLIĆ STJEPAN

- |                   |                             |
|-------------------|-----------------------------|
| 46 Sušak „Pečine“ | tonovano bromosr. povećanje |
| 47 „Suton“        | "                           |
| 48 „Ribari“       | "                           |

49 Bakar — dolazak parobroda	tonovano bromosr. povećanje
50 „Prije jedrenja“	„
51 „Vrbniče nad morem“	„
52 Martinšćica kod Sušaka	„
53 Sušak „Mrtvi Kanal“	„
54 Selce	„
55 Trsatska gradina	„
56 Plitvička Jezera — Kozjak	„
57 „ „ „	„
58 „ „ „ Vodopadi	„
59 „ „ „ Špilja Šupljara	„
60 Slapovi Riječine	bromosrebrno povećanje
61 Rečina kod Lukeži	„
62 Gorski pejosaž	„
63 „Pohorje“	„
64 Slapovi Čabranke	„
65 Pejosaž iz Gorskog Kotara	„
66 Fužine	„
67 „ „ „	„
68 Slovenske Gorice	„
69 Paprati i Breze	„
70 Agave u cvatu	„
71 „Gorani“	„
72 „Kod vode“	„
73 „Skautsko Kolo“	„
74 Grobničko Polje: Dolazak prvog avijona	tonovano bromosr. povećanje
75 Oružje	bromosrebrno povećanje
76 „Vječnost i kratkoća života“	„
77 „Poezija“	„
78 Starinske čaše	„

EMILI Dr. HINKO

79 Vrh Risnjaka	„
80 Risnjak: „Medvedja Vrata“	„
81 Vrata: „Tovič“	„
82 „ „ „Šuma“	„
83 „ „ „Polje“	„
84 „ „ „Livada“	„
85 „ „ „Pilana“	„
86 „ „ „Jezero“	„
87 Mrkopalj	„
88 Brdo: „Šuma“	„
89 „ „ „Rub šume“	„
90 „ „ „Potok“	„
91 Lič: „Polje“	„
92 Pakleno: „Stijene“	„
93 „ „ „	„
94 Velebit: „Oltari“	„
95 „ „ „Zavižan“	„
96 „ „ „Markov Kuk“	„
97 „ „ „Krajačeva Kuća“	„
98 „ „ „Zavižanska Kosa“	„

99 Martinšćica „potok“	bromosrebrno povećanje
100 „Grobnik“ — grad	„
101 Krk	„
102 Zagreb: „Maksimir“	„
103 Rab: „Sv. Petar“	„
104 Krk: „Bogoviči“	„
105 Riječina: Dolina	„
106 Rab: Kanjon	„
107 Rab	„
108 Jedrenjače	„
109 Jedrenjača	„
110 Dizalice u luci	„
111 Obala za osjeke	„
112 Plutače	„
113 Parobrod	„
114 Brod u luci	„
115 Visibabe	„
116 Jaglaci	„
117 Šafrani	„
118 „Dentaria“	„
119 Kukurijek	„
120 „Dva magarčića“	„
121 „Volovi“	„
122 „U tački“	„
123 „Nevidljivi Svijet“	„

JOVANOVIĆ BOŠKO

124 Jedrenjače u Mrtvi Kanalu (Sušak)	„
125 Sušak: „Mrtvi Kanal“	„
126 „ „ ruševine „Potpečinama“	„
127 Trsatska Kula (sa sjev. strane)	„
128 „Na rubu šume“ (Lokve)	„
129 Motiv iz Lokva	„
130 „Dječak“	„
131 Portrait djeteta	„

KUŠEVIĆ prof. ČEDA

132 Pogled na Fratar i Suhi Vrh sa planinarskom kućom	„
133 Obruč (zimi)	„
134 Motiv iz Paklenoga	„
135 Škrape na Obruču	„
136 „ „ „	„
137 Panorama: Obruč-Suhi Vrh-Fratar	„
138 Planinarska kuća Obruč	„
139 Borba za opstanak	„
140 Pogled sa Obruča na Učku	„
141 Obruč	„
142 Obruč (zimi)	„
143 Prvi snijeg na Obruču	„

144 Pogled na Koprivenac sa Planin. kućom (zimi)	bromosrebrno povećanje
145 Plitvička Jezera: Kanjon Korane	"
146 " " " "	"
147 " " " Slapovi Korane	"
148 " " " " "	"
149 " " " " "	"
150 " " " " "	"
151 " " " " "	"
152 " " " Špilja Šupljara	"
153 Lička Plješivica (zimi)	"
154 Plitvička Jezera (zimi)	"
155 " " " " "	"
156 " " " " "	"
157 " " " " "	"
158 " " " " "	"
159 " " " " "	"
160 " " " " "	"
161 " " " " "	"
162 " " " " "	"
163 " " " " "	"
164 Pogled s vrha Obruča na Sniježnik i Risnjak	"
165 Silaz sa Bijelih Stijena	"

#### MATELJAN TADE

166 Vodopad Riječine kod Žaklja	"
167 Vrh Martinšćice	bromo-uljeni tisak
168 Trsat: Zadnji počinak	"
169 " Mir Junaka	bromosrebrno povećanje
170 " Gradina	bromo-uljeni tisak
171 Bakar	"
172 Suton na Kvarneru	bromosrebrno povećanje
173 Pogled na Fratar	"
174 Skupina Obruč	"
175 Pogled s Dnića na plan. kuću Obruč	"
176 Pogled na Suhi Vrh i Fratar	"
177 " " Obruč s Grob. Polja	"
178 Primorski Klek	"
179 Vrh Malog Kamenjaka	"
180 Sniježnik	"
181 Pogled s Sniježnika na Kranjski Sniježnik	"
182 Risnjak	"
183 Risnjak s Medvedjih Vrata	"
184 Silaz s Risnjaka	"
185 Na Vrh u Bitoraja	"
186 Bitorajske Bijele Stijene	"
187 Fužine: Ličanka	"
188 Silaz u Mrkopalj	"
189 Begovo Razdolie	"
190 Nehaj-grad kod Senja	bromouljeni tisak

191 Grbovi na Nehaj-gradu	bromo-uljeni tisak
192 Zdenčina kod Zagreba	"
193 Beograd	"
194 Beograd: Knez Mihajlov Spomenik	"
195 U luci	bromosrebrno povećanje
196 U dvorištu	"
197 Hrvatska narodna nošnja	Bromouljeni tisak
198 Na placi	Bromosrebrno povećanje
199 U zaprezi	"
200 Proštenje na Trsatu	"
201 Na paši	Bromo-uljeni tisak
202 Igra prirode	bromosrebrno povećanje
203 Žimski pejzaž	bromouljeni tisak
204 Pazar u Senju	"

#### PAJKURIĆ BORIS

205 Dolina Riječine	kolor. bromosrebr. povećanje
206 Vodopad "	tonovano bromosr. povećanje
207 Izvor	"
208 Pogled na Obruč	"
209 " " Fratar	"
210 Obručke hridine, u pozadini Fratar	"
211 Pogled na Suhi Vrh i Fratar sa planinarskom kućom	"
212 Zadnji tragovi snijega	"
213 Pogled na Koprivenac sa plani- narskom kućom	"
214 Odmor na putu za Pakleno	"
215 Pogled na Kamenjak	"
216 Pogled sa Radoševog (podno Sni- ježnika) na Kvarner	"
217 Stijene ispod Sniježnika	"
218 Pogled na Mali Risnjak	"
219 " s Malog Risnjaka na Vel. Risnjak	"
220 Ponikve: Šuma blizu jezera	"
221 " " za povodnje	"
222 Pogled na Viševicu sa Preradovi- čevog vrha	"
223 Na Preradovićevom vrhu	"
224 Putem za Bitoraj	"
225 U šumi	"
226 Na Jožinoj Plani podno Bitoraja	"
227 Na vrhu Bitoraja	"
228 " Bitorajskim Stijenama	"
229 " " " "	"
230 " " " "	"
231 " " " "	"
232 " " " "	"
233 Motiv sa Bitorajskih Stijena	bromosrebrno povećanje
234 U šumi (Lokve)	tonovano bromosr. povećanje
235 Na paši	"

236 Na povratku sa paše	tonovano bromosr. povećanje
237 Ovcari u planini	"
238 Motiv iz Kostrene Sv. Lucije	"
239 Pogled na Trsat	"
240 Trsatska gradina, detalj iz unu- trašnjosti	"
241 Mir Junaka, grobnica u Trsatskoj gradini	"
242 Stara gradina u Jezerima	"
243 Jelenje (dolnje)	"
244 Na privratu	"
245 Stara ulica u Bakru	"
246 Fužine: Ličanka	"
247 Motiv iz Fužina	"
248 Fužine: Zimski motiv sa Ličanke	"
249 Delnice: Zimski pejzaž	"
250 " " motiv sa ruba šume	"
251 " " suton	"
252 Sušak: Motiv iz luke	bromosrebrno povećanje
253 Žurkovo	tonovano bromosr. povećanje
254 Čamci u Urinju	"
255 Jedrenjača na izlazu iz luke	"
256 Jedrilica	"
257 Parobr. „Prestolonasljednik Petar“ na izlazu iz Sušačke luke (sni- mak protiv svijetla)	"
258 Sa plivačke utakmice u Sušaku: Skok	bromosrebrno povećanje
259 " " " " " "	"
260 " " " " " "	"
261 Odmor nakon dužnosti	"
262 Naši jamari	tonovano bromosr. povećanje
263 Na oborenoj bukvi	"
264 Kopači u polju	"
265 Skijaš	"
266 Grupa Skijaša i Sanjkaša	"
267 Iza izleta	"
268 Vegetacija na Jožinoj Plani	"
269 Kukurijek (božičnjak)	kolor. bromosrebr. povećanje
270 " (zeleni)	"
271 Visibabe	"
272 Šumarica obična	"
273 " jetrenka	"
274 Šafran proljetni	"
275 Ljubica	"
276 Perunika	"
277 Trešnja u cvatu	"
278 Rašeljika u cvatu	"
279 Runolisti sa Travnjaka	tonovano bromosr. povećanje

RIEDL VIKTOR

280 Ulica na Trsatu	resinotipija
281 Motiv iz Omišlja	bromosrebrno povećanje

282 Motiv iz Bakarca	bromosrebrno povećanje
283 Zima u Samoboru	resinotipija
284 Sa Trsata	bromosrebrno povećanje
285 Zimski motiv kraj Zagreba	resinotipija
286 Stubište, motiv iz Bakra	"
287 Prosjak — snimljeno u Fužinama	"
288 Starac — snimljeno na Trsatu	"
289 Zdenac — motiv iz star. Zagreba	"
290 Nedjelja u selu — motiv iz Vrata	"
291 Ognjište — snimljeno u Žurkovu	"
292 Barke — iz sušačke luke	"
293 Sušačka luka noću	bromosrebrno povećanje
294 Na Mrtvom Kanalu	"
295 Nature Morte	"
296 Pogled sa Trsata na Kvarner	"
297 Mrtvi Kanal u ranu zoru	"
298 Motiv iz Vrata	"
299 Protiv svijetla	"
300 Iz Omišlja	"
301 Zapad sunca na Jadranu	"
302 Jutarnja tišina — motiv iz Žurkova	"
303 U luci — Sušak	"
304 Pogled na Bakarac	"
305 Sa trga — Sušak	"
306 U bakarskom zaljevu	"
307 Pogled na Trsat	"
308 Rad — Sušak	"
309 Potkivanje	"
310 Suton — pogled sa Krimeje	"
311 Pogled na Omišalj	"
312 Mjesečina na Jadranu	"
313 Okolina Fužina	"
314 Večernji ribolov	"
315 Nedjeljna razonoda	"
316 Pogled sa Omišlja	"
317 Vrata	"
318 Pogled sa Omišlja	"
319 Jedrenjak	"
320 Prorov — Vrata	"
321 Trsat-grad	"
322 Ribar	"
323 Jutro na Jadranu	"
324 Bakarac	"
325 Bakar	"
326 Iz Fužina	"
327 Mlin u Fužinama	"
328 Pejzaž iz Fužina	"
329 " " " "	"
330 Nature Morte	"
331 " " " "	"
332 " " " "	"
333 " " " "	"
334 " " " "	"

335	Nature morte	bromosrebrno	povećanje
336	" "	"	"
337	" "	"	"
338	" "	"	"
338	" "	"	"
339	" "	"	"

#### RUŽIĆ GJURO

340	Čabranka	"	"
341	Kuželjske Stijene	"	"
342	Okolica Fužina	"	"
343	Fužine — park	"	"
344	" "	"	"
345	Fužine	"	"
346	" "	"	"
347	Okolica Fužina	"	"
348	Vrh Bitoraja (1385) u zimi	"	"
349	Silaz sa Bitoraja u zimi	"	"
350	Bitorajske Stijene — ubiranje ru- nolista	"	"
351	Bitorajska šuma u zimi	"	"
352	Okolica Delnica u zimi	"	"
353	" " " "	"	"
354	" " " "	"	"
355	Skijanje na Dedin vrhu	"	"
356	" u okolini Delnica	"	"
357	" " " "	"	"
358	" " " "	"	"
359	Skijanje na Vel. Drgomalju (1133 m)	"	"
360	" " Petehovcu kod Delnica	"	"
361	" u Delnicama	"	"
362	Sanjkanje u Gorskom Kotaru	"	"
363	Na vrhu Medvedjaka u sumraku	"	"
364	Pogled sa Kobiljaka (1087 m) na Lič	"	"
365	Bura na Obruču (1377 m)	"	"
366	Planinarska kuća na Obruču	"	"
367	Sniježnik (1506 m)	"	"
368	" "	"	"
369	Plitvička Jezera	"	"
370	Špilja Šupljara	"	"
371	Slapovi Krke	"	"
372	" "	"	"
373	Manita Peč u Vel. Paklenici	"	"
374	" " " "	"	"
375	Ulaz u Sušačku luku	"	"
376	Kvarner	"	"
377	Rab	"	"
378	Šibenik	"	"
379	Šaenik — Katedrala	"	"
380	Ulaz u splitsku luku	"	"
381	Split	"	"

382	Omiš	Bromosrebrno	povećanje
383	" "	"	"
384	Trogir	"	"
385	" "	"	"
386	" "	"	"
387	Solin	"	"
388	Korčula	"	"
389	Dubrovnik	"	"
390	Boka Kotorska	"	"
391	" "	"	"
392	Okolica Delnica Zimi	"	"
393	Sniježnik (1506 m)	"	"
394	" "	"	"
395	" "	"	"
396	" "	"	"
397	Pogled sa Slavice (1120 m)	"	"
398	Vrh Bitoraja u zimi	"	"
399	Pogled sa Obruča na Kranjski Sniježnik	"	"
400	Bijele Stijene: Češljevi	"	"

Slike su na prodaju. Cijene kod blagajne.

### Hrv. Planin. Društvo, podružnica „Mosor“ - Split

BROCK Dr. H. (Oslo)

#### Razno

401	Seljakinje pri radu (Vrlika)
402	" u svečanom ruhu (Vrlika)
403	Grupa dječaka (Vrlika)
404	Motiv iz Primorja za tišine
405	Centaurea Ragusina (Marjan)
406	Južni pristranci Marjana
407	Turski Most kod Solina
408	Motiv sa sajma Sv. Duje (Split)
409	Trogir vidjen sa zapada

#### CELEGIN ROKO

410	Vrličke nošnje
411	Jedrenjaci (Splitska luka)
412	Motiv sa zapadne obale Splita

GATTIN kap. I.

#### Razno

413	Iz Kanjona Krke
414	Kamen samac kod Kleka



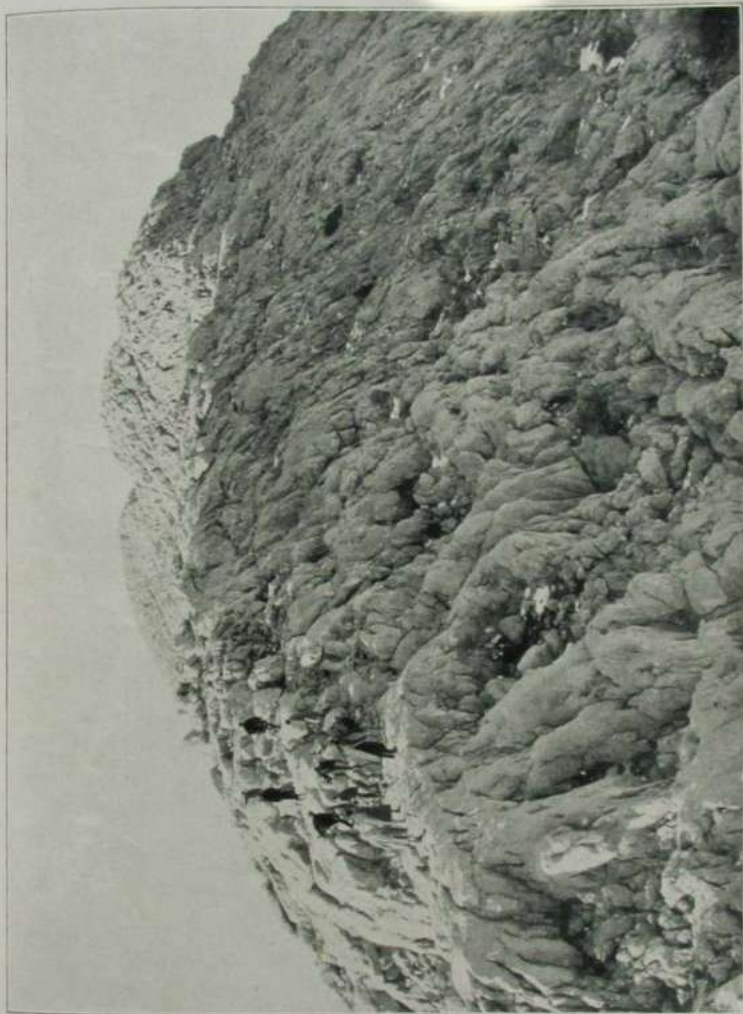

Prof. U. Girometta H. P. D. podr. „Mosor“ - Split - „VELIKI KABAL“ (1340 m)

- 488 Planinarski Dom na Mosoru
- 489 Sutonski motiv s Bola (na Braču)

ŠOLJAN Dr. T.

- 490 Cactus (Dubrovnik)
- 491 Motiv iz Korčulanskog parka

VALDEVID NEDA

- 492 U buku Krke

RAZNI ČLANOVI FOTO-SEKCIJE H. P. D. PODR. „MOSOR“

- 493 Ekскурzija na Borak (864 m)
- 494 „ „ Vlačku (600 m)
- 495 „ „ Manojlovac (srednja Krka)
- 496 „ „ „
- 497 „ „ „
- 498 „ „ donje slapove Krke
- 499 „ „ Ruskamen

Slike su na prodaju uz cijenu od 150 Din po komadu.

IZVAN NATJEČAJA

RENDIĆ ŠIME, član H. P. D. u Zagrebu.

- |     |                         |                           |
|-----|-------------------------|---------------------------|
| 500 | Trabakul                | bromosrebreno povećanje   |
| 501 | Sušak — Martinšćica     | tonov. bromosr. povećanje |
| 502 | Sušak — Pećine          | „ „                       |
| 503 | Škver u Martinšćici     | bromosrebreno povećanje   |
| 504 | „ „ „                   | „ „                       |
| 505 | Tender u Martinšćici    | „ „                       |
| 506 | Sušak — Sabličjevo      | „ „                       |
| 507 | „ Pećine                | tonov. bromosr. povećanje |
| 508 | „ Martinšćica           | bromosrebreno povećanje   |
| 509 | „ Pećine                | tonov. bromosr. povećanje |
| 510 | „ „                     | bromosrebreno povećanje   |
| 511 | „ Martinšćica           | „ „                       |
| 512 | „ Martinšćica (Lazaret) | „ „                       |
| 513 | „ Orehovica — Riječina  | „ „                       |
| 514 | „ Tombola u Krasici     | „ „                       |

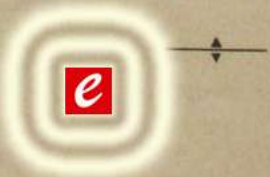

Najmoderniji fotografski „Atelier“  
**M. KOVAČIĆ - SUŠAK**

Trumbičev trg

SNIMANJE PO SVAKOM VREMENU

**PASCHKES & ALJINOVIĆ - SPLIT**

Brzjavni: PASAL-SPLIT Telefon 219.



VELEPRODAJA BRAŠNA I KOLONIJALA

... SVE UZ OSOBITO POVOLJNE UVJETE. ...

**B. Jovanović - Sušak**

KRATKA I PLETENA ROBA  
GOTOVA ODIJELA - MANIFAKTURA  
KORZO — TRUMBICEV TRG



**Z. MIKŠIĆ - SUŠAK**



Tvorničko skladište  
odijela i manufakture

Zvonimirova ulica broj 5.

Utem. na Riječi 1904. Prije Braća Mikšić

**BRAĆA SUIĆ - SPLIT**

SKLADIŠTE ŽIVEŽ. NAMIRNICA I KOLONIJALA



Brzjavni: Braća Suić, Split — Telefon int. 3—20 — Stan 1—18

Račun Poštanske Štedionice filijala Sarajevo Broj 4202

Zagreb — 38042

TVRTKA UTEMELJENA 1840

**M. BETTIZA I SIN - SPLIT**

VELIKO SKLADIŠTE GRADJ. MATERIJALA

drvlja, crepa, kupa konalica, opeka, cementnih pločica i t. d.

„HERAKLITH“ Gradjevne ploče, za svaku gradnju osobito za gradnju  
PLANIN. DOMOVA. Prednosti heraklitih ploča su: lakota, izolacija vlage, ne  
popušta hladu niti toplinu, sa istima se brzo gradi jer je veličine 200/50 cm.  
i u debljinama od 2, 1/2 - 3 - 7, 1/2 cm.

THE UNIVERSITY OF CHICAGO PRESS

